



ESTIMACIONES AGRÍCOLAS

Informe semanal al
31 de mayo de 2018



ÍNDICE

- Temperaturas
- Precipitaciones
- Estado de las reservas hídricas
- Humedad y estado de los cultivos



TEMPERATURAS

Las temperaturas en todo el país estuvieron dentro de los rangos normales o levemente sobre lo normal en todo el país. Se destacan los máximos en Jumial Grande (33°C), Quimilí (32°C) y Santiago del Estero (31°C) en Santiago del Estero. En Córdoba se destacan los máximos en Pilar (29°C), Villa María del Río Seco (29°C) y Córdoba (28°C).

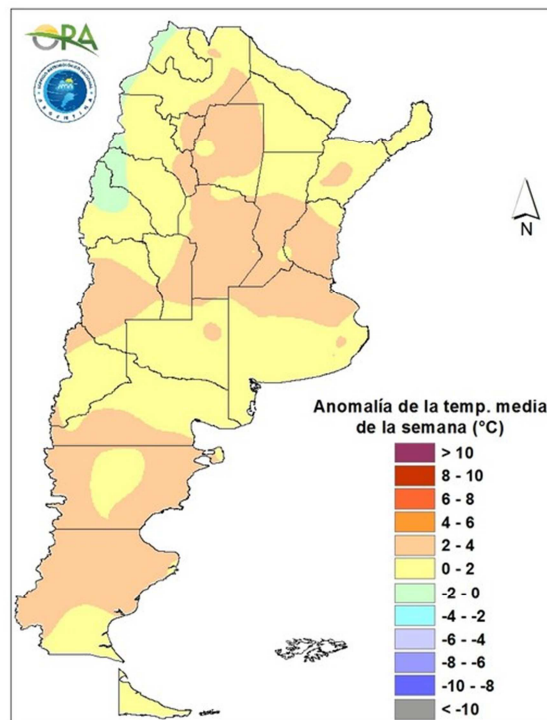

Anomalía de la temperatura media de la semana

Se prevén temperaturas inferiores a las normales en la mayor parte país durante la próxima semana. Actualmente una masa de aire cálido se encuentra situada sobre la mitad norte del país, provocando temperaturas superiores a las normales. A partir del jueves, el pasaje de un frente frío provocara un descenso térmico generalizado que alcanzará el extremo norte del país el domingo. Durante el fin de semana podrían darse las condiciones para la ocurrencia de heladas en el sudoeste de Buenos Aires y este de La Pampa. |



PRECIPITACIONES

Las precipitaciones se concentraron en Buenos Aires y zona cordillerana de Río Negro y norte de Chubut. Los 100mm sólo se superaron en las estaciones de Dolores (113mm) y Azul (111mm), pero también fueron importantes los acumulados en Olavarría (71mm), Las Flores (64mm), Rauch (56mm), Punta Indio y Mar del Plata (ambos con 55mm) en Buenos Aires. En la Patagonia la estación Las Golondrinas (26mm) en Chubut y Bariloche (18mm) en Río Negro fueron las más destacadas.

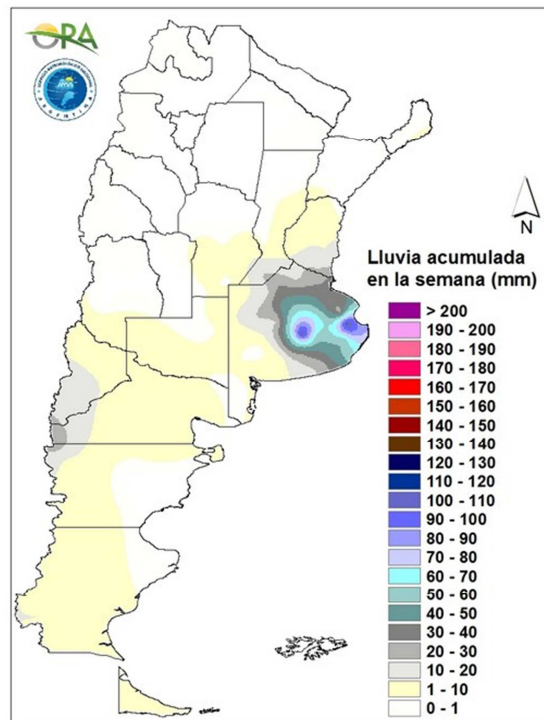

Precipitaciones acumuladas en la semana

El pasaje de un sistema frontal con dirección norte provocará precipitaciones en Buenos Aires y el Litoral, afectando también a las provincias de Chaco y Formosa. Durante el jueves los mayores acumulados se esperan en Entre Ríos, Santa Fe, Corrientes, y sur de Chaco y Formosa. El viernes las lluvias se darán principalmente en Formosa y Misiones. Entre sábado y martes los eventos en el país serán escasos o nulos, mientras que a partir del miércoles de la semana próxima podrían darse nuevas precipitaciones en la zona núcleo pampeana.

ESTADO DE LAS RESERVAS HÍDRICAS

Los mapas corresponden a la estimación de contenido de agua en el primer metro de suelo para lotes en los que se ha simulado una pastura de referencia. Valores locales de reservas superficiales pueden consultarse en http://www.ora.gov.ar/camp_actual_reservas.php. Norte de Corrientes, algunas zonas del este de Chaco y este de Buenos Aires se encuentran con reservas excesivas o con exceso y que podrían empeorar considerando el pronóstico de lluvias. El centro y norte de Buenos Aires, Santa Fe, Entre Ríos, Corrientes, este de Córdoba, Santiago del Estero y Chaco se encuentran todos con reservas adecuadas a óptimas y que en principio se mantendrían o pasarían a excesivas dada la previsión de lluvias. Algunas zonas de Formosa y el este de Salta también presentan reservas adecuadas, con algunas zonas con reservas regulares. El oeste y sur de Buenos Aires, La Pampa, oeste de Córdoba y Santiago del Estero y San Luis presentan reservas escasas o sequía y no se prevén cambios en dicha situación.

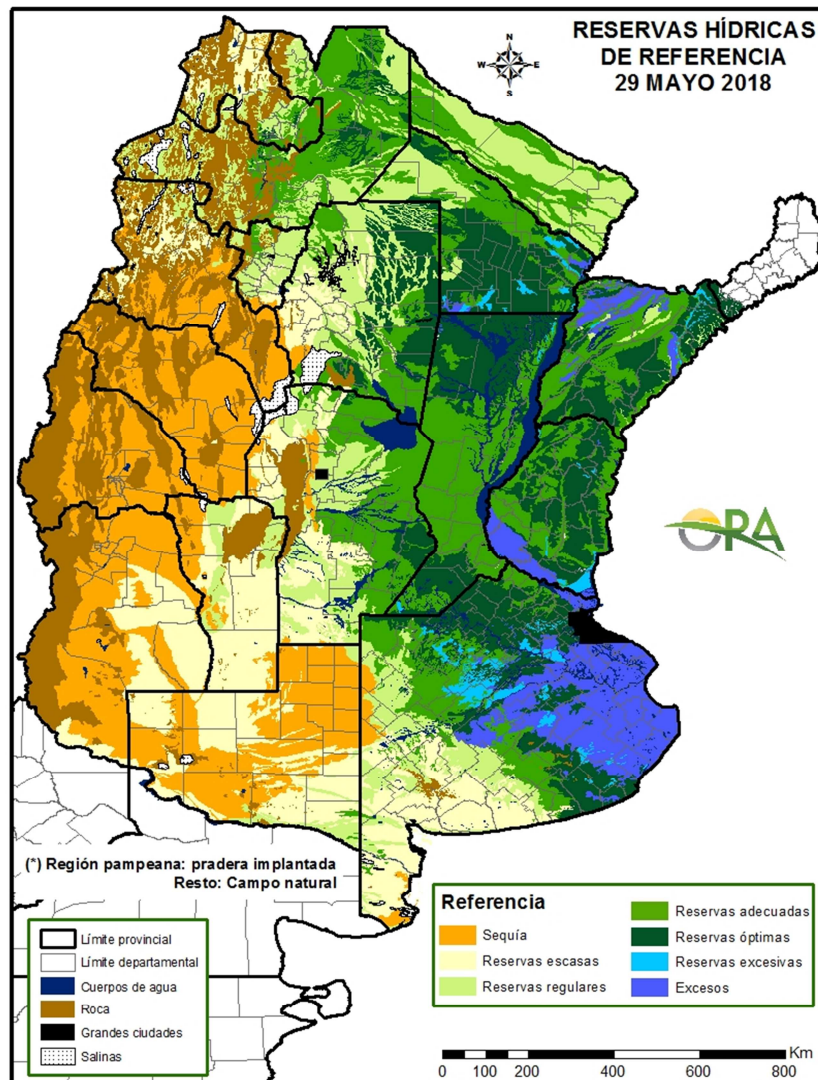

Mapa de reservas hídricas hecho a partir de datos meteorológicos del SMN y del INTA e información de suelos del INTA.



EVOLUCIÓN DE LA SUPERFICIE SEMBRADA Y COSECHADA

AVANCE DE LA COSECHA DE MANI										
CAMPAÑA: 2017/2018(*)										
DELEGACION	TIPO	AREA SEMBRADA Ha	26/04 %	03/05 %	10/05 %	17/05 %	24/05 %	31/05 %	AREA PERDIDA Ha	AREA COSECHADA Ha
CORRIENTES	Colorado	-								-
	Rosado	-								-
	Total 17/18	-								-
	Total 16/17	-	-	-	-	-	-	-		-
BUENOS AIRES	Colorado	-								-
	Rosado	4.700			8	8	8	43		2.030
	Total 17/18	4.700	-	-	8	8	8	43		2.030
	Total 16/17	1.500	-	-	-	-	-	-		-
JUJUY	Colorado	-								-
	Rosado	588			15	60	70	80		470
	Total 17/18	588	-	-	15	60	70	80		470
	Total 16/17	588	-	5	10	30	40	60		-
SALTA	Colorado	-								-
	Rosado	8.130	4	15	25	35	45	70		5.690
	Total 17/18	8.130	4	15	25	35	45	70	-	5.690
	Total 16/17	8.130	-	-	5	15	30	40		-
SANTA FE	Colorado	-								-
	Rosado	1.800		70	70	80	100	100		1.200
	Total 17/18	1.800	-	70	70	80	100	100	-	1.200
	Total 16/17	400	-	-	-	-	-	-		-
SAN LUIS	Colorado	-								-
	Rosado	18.950								-
	Total 17/18	18.950	-	-	-	-	-	-		-
	Total 16/17	9.950	-	20	21	31	32	48		-
LA PAMPA	Colorado	-								-
	Rosado	8.900								-
	Total 17/18	8.900	-	-	-	-	-	-		-
	Total 16/17	14.100	-	-	-	-	-	-		-
Laboulaye	Colorado	-								-
	Rosado	109.000	8	16	16	37	52	74	4.200	77.770
	Total	109.000	8	16	16	37	52	74	4.200	77.770
Marcos Juárez	Colorado	0								0
	Rosado	11.100	61	61	61	71	75	80	1.600	7.600
	Total	11.100	61	61	61	71	75	80	1.600	7.600
Río Cuarto	Colorado	-								-
	Rosado	209.100	23	23	23	23	31	48		99.800
	Total	209.100	23	23	23	23	31	48	-	99.800
San Francisco	Colorado	-								-
	Rosado	4.850				75	80	90		4.370
	Total	4.850	-	-	-	75	80	90	-	4.370
Villa María	Colorado	-								-
	Rosado	39.000			5	13	31	66		28.650
	Total	39.000	-	-	5	13	31	66	-	28.650
CORDOBA	Colorado	0	-	-	-	-	-	-		-
	Rosado	373.050	17	19	20	28	39	59	5.800	213.820
	Total 16/17	373.050	17	19	20	28	39	59	5.800	213.820
	Total 15/16	333.770	2	7	14	30	40	59		-
TOTAL PAIS	Colorado	0	-	-	-	-	-	-		-
	Rosado	416.118	15	18	19	26	36	55	5.800	223.210
	Total 17/18	416.118	15	18	19	26	36	55	5.800	223.210
	Total 16/17	368.438	1	7	14	28	37	54		-

(*) Cifras provisionarias

La AREAS están expresadas en hectáreas.

ESTIMACIONES AGRICOLAS

Ministerio de AGROINDUSTRIA



AVANCE DE LA COSECHA DE MAIZ										
CAMPAÑA: 2017/2018(*)										
DELEGACION		AREA SEMBRADA Ha	26/04 %	03/05 %	10/05 %	17/05 %	24/05 %	31/05 %	AREA NO COSECHABLE Ha	AREA COSECHADA Ha
Bahía Blanca		16.600	-	-	-	-	-	-	10.100	-
Bolívar		108.500	8	8	8	8	8	8	13.000	7.640
Bragado		203.500	50	50	51	51	65	75	28.825	131.010
Gral. Madariaga		111.550	31	31	32	32	32	32	3.900	34.350
Junín		159.200	93	93	93	93	99	99	22.900	135.250
La Plata		33.400	40	42	44	46	50	63	12.400	13.280
Lincoln		221.400	50	55	59	61	66	76	29.500	146.730
Pehuajó		290.810	37	37	37	37	45	54	89.678	108.050
Pergamino		206.050	71	76	76	77	80	87	2.050	177.930
Pigüé		119.900	20	20	22	22	26	28	10.700	30.580
Salliqueló		90.000	-	-	-	-	-	-	41.000	-
Tandil		280.000	-	-	-	-	-	-	65.500	-
Tres Arroyos		180.090	-	-	-	-	-	-	45.000	-
25 de Mayo		229.070	20	35	35	35	46	68	62.420	113.940
BUENOS AIRES	17/18	2.250.070	35	38	38	39	43	50	436.973	898.760
	16/17	2.308.200	35	42	48	54	58	63	-	-
Laboulaye		580.000	83	83	83	86	88	92	85.000	454.610
Marcos Juárez		314.200	92	92	92	92	93	93	23.000	270.730
Río Cuarto		703.150	35	35	35	35	35	40	84.500	248.200
San Francisco		741.160	30	30	50	70	75	78	302.590	342.080
Villa María		436.200	55	55	55	67	82	82	172.000	217.360
CORDOBA	17/18	2.774.710	56	56	60	66	70	73	667.090	1.532.980
	16/17	2.614.910	22	31	39	48	51	59	-	-
Paraná		104.000	90	90	90	90	100	100	20.000	84.000
Rosario del Tala		280.000	80	81	81	81	81	84	21.000	218.360
ENTRE RIOS	17/18	384.000	83	83	83	83	86	88	41.000	302.360
	16/17	382.500	83	83	85	85	85	86	-	-
General Pico		302.700	34	37	37	42	48	52	127.000	90.680
Santa Rosa		105.400	-	-	-	-	-	-	27.300	-
LA PAMPA	17/18	408.100	24	26	26	29	33	36	154.300	90.680
	16/17	479.000	6	23	26	30	34	35	-	-
Avellaneda		216.400	9	10	10	10	10	10	70.200	14.230
Cañada de Gómez		247.200	64	64	64	64	64	64	18.000	147.490
Casilda		116.300	78	78	78	74	74	74	-	90.740
Rafaela		273.000	72	72	72	72	72	72	108.000	119.110
Venado Tuerto		286.200	40	40	40	42	55	82	29.510	210.490
SANTA FE	17/18	1.139.100	52	52	52	52	56	63	225.710	582.060
	16/17	890.800	61	62	67	67	68	69	-	-
CATAMARCA		9.350	-	-	-	-	-	-	480	-
CORRIENTES		10.000	-	-	-	-	-	-	-	-
CHACO (Charata)		183.500	-	-	-	-	-	-	18.300	-
CHACO (Pcia. R. S. Peña)		170.000	-	-	-	-	-	15	7.000	23.990
FORMOSA		83.000	-	-	-	-	-	-	19.000	-
JUJUY		5.740	-	-	-	-	-	-	-	-
MISIONES		10.000	-	-	-	-	-	-	-	-
SALTA		262.870	-	-	-	-	-	-	16.000	-
SAN LUIS		380.000	20	22	25	28	30	35	15.000	127.750
SANTIAGO del ESTERO		195.000	-	-	-	-	9	22	9.100	40.810
SGO del ESTERO (Quimilí)		655.000	-	-	-	1	1	2	56.500	14.000
TUCUMAN		74.450	-	-	-	-	-	0	3.900	150
TOTAL PAIS	17/18	8.994.890	37	38	39	41	45	49	1.670.353	3.613.540
	16/17	8.481.854	27	33	39	43	46	49	-	-

(*) Cifras Provisorias
Las AREAS están expresadas en hectáreas.
ESTIMACIONES AGRICOLAS
Min. de Agroindustria



AVANCE DE LA COSECHA DE SOJA

CAMPAÑA: 2017/2018 (*)

DELEGACION		AREA SEMBRADA Ha	26/04 %	03/05 %	10/05 %	17/05 %	24/05 %	31/05 %	AREA PERDIDA Ha	AREA FORRAJE Ha	AREA COSECHADA Ha
Bahía Blanca	1º	-	-	-	-	-	-	-	-	-	-
Bahía Blanca	2º	-	-	-	-	-	-	-	-	-	-
Bolívar	1º	231.000	10	10	10	18	41	61	10.000	-	135.561
Bolívar	2º	68.000	-	-	-	-	-	11	20.000	-	5.376
Bragado	1º	328.500	40	40	57	68	85	95	-	5.180	307.154
Bragado	2º	158.340	-	-	19	30	60	80	-	-	126.672
Gral. Madariaga	1º	68.300	23	23	23	34	34	42	1.000	-	28.131
Gral. Madariaga	2º	14.400	-	-	-	5	5	11	3.000	-	1.220
Junín	1º	360.000	71	71	72	75	96	99	14.200	-	342.342
Junín	2º	119.500	-	-	-	5	85	95	7.150	-	106.733
La Plata	1º	77.000	28	31	33	54	70	83	-	4.000	60.575
La Plata	2º	23.000	5	8	10	17	30	44	3.000	-	8.730
Lincoln	1º	499.200	54	61	64	68	78	87	8.270	13.200	415.052
Lincoln	2º	85.800	5	17	26	34	56	76	6.200	-	60.663
Pehuajó	1º	469.500	73	73	73	79	89	96	25.950	15.500	412.597
Pehuajó	2º	62.300	-	-	-	10	52	58	-	-	35.823
Pergamino	1º	549.650	75	88	88	93	97	99	1.900	-	543.149
Pergamino	2º	146.600	37	55	55	66	82	93	900	-	135.516
Pigüé	1º	177.630	1	10	15	15	16	20	10.000	-	33.526
Pigüé	2º	39.300	-	-	-	10	10	12	14.000	-	3.036
Salliqueló	1º	148.000	34	43	48	48	48	80	-	5.000	114.400
Salliqueló	2º	15.500	-	-	-	-	-	30	-	-	4.650
Tandil	1º	380.000	10	10	12	21	33	42	-	-	158.270
Tandil	2º	208.200	-	-	-	-	-	2	40.000	-	4.087
Tres Arroyos	1º	475.720	-	63	63	63	63	65	90.000	-	250.718
Tres Arroyos	2º	116.320	-	48	48	48	48	50	90.000	-	13.160
25 de Mayo	1º	242.890	56	56	56	58	63	82	10.800	-	189.362
25 de Mayo	2º	105.700	-	-	-	-	5	11	44.390	-	6.468
BUENOS AIRES	17/18	5.170.350	36	45	48	53	65	74	400.760	42.880	3.502.971
BUENOS AIRES	16/17	6.740.590	27	44	58	65	69	74	-	-	-
Laboulaye	1º	465.000	80	84	84	88	92	97	15.000	-	437.355
Laboulaye	2º	55.000	13	23	23	44	56	67	14.000	-	27.445
M. Juárez	1º	647.000	100	100	100	100	100	100	6.900	-	640.100
M. Juárez	2º	291.950	67	67	67	65	91	99	45.300	-	245.293
Río Cuarto	1º	969.800	91	91	91	91	98	100	11.000	-	958.800
Río Cuarto	2º	83.380	28	28	28	29	91	98	30.000	-	52.115
S. Francisco	1º	672.486	55	55	55	93	95	97	23.980	-	629.051
S. Francisco	2º	387.260	-	-	-	69	70	75	43.300	-	257.970
V. María	1º	622.450	100	100	100	100	100	100	39.000	-	583.450
V. María	2º	198.850	-	-	71	90	95	100	84.000	-	114.850
CORDOBA	17/18	4.393.176	74	74	76	89	94	97	312.480	-	3.946.429
CORDOBA	16/17	5.579.530	39	53	73	78	87	93	-	-	-
Paraná	1º	346.000	85	95	96	96	100	100	1.000	-	345.000
Paraná	2º	151.500	-	9	9	45	83	90	14.200	-	123.570
R. del Tala	1º	645.000	50	55	72	72	81	95	70.000	-	545.560
R. del Tala	2º	215.000	6	10	33	33	47	84	35.000	-	150.624
ENTRE RIOS	17/18	1.357.500	48	54	66	70	81	94	120.200	-	1.164.754
ENTRE RIOS	16/17	1.466.000	39	58	68	77	90	90	-	-	-
General Pico	1º	318.600	34	37	46	46	65	85	9.500	-	263.600
General Pico	2º	44.600	-	-	-	-	-	-	-	-	-
Santa Rosa	1º	79.500	9	9	9	14	48	58	500	-	45.496
Santa Rosa	2º	6.000	-	-	-	-	85	87	2.900	-	2.697
LA PAMPA	17/18	448.700	26	28	34	35	56	72	12.900	-	311.793
LA PAMPA	16/17	553.225	11	31	37	43	46	46	-	-	-
Avellaneda	1º	124.600	28	43	46	46	63	82	53.300	-	58.559
Avellaneda	2º	102.700	9	17	32	32	46	51	44.000	-	30.184
C.de Gómez	1º	524.120	100	100	100	100	100	100	-	-	524.120
C.de Gómez	2º	222.450	33	33	33	81	85	97	-	-	215.777
Casilda	1º	493.800	98	98	98	98	100	100	-	-	493.800
Casilda	2º	190.900	50	55	55	55	83	93	13.800	-	164.579
Rafaela	1º	490.000	55	69	69	69	89	95	34.000	-	432.425
Rafaela	2º	245.000	29	36	36	36	65	85	27.000	-	185.998
V. Tuerto	1º	330.000	70	70	70	85	100	100	-	-	330.000
V. Tuerto	2º	79.000	5	5	5	6	42	82	-	-	64.780
SANTA FE	17/18	2.802.570	66	70	71	77	89	95	172.100	-	2.500.222
SANTA FE	16/17	3.468.912	53	68	78	81	87	91	-	-	-
CATAMARCA		25.800	-	-	25	49	61	86	-	-	22.191
CORRIENTES		20.000	-	10	12	40	60	80	-	-	16.000
CHACO (Charata)		274.000	24	39	51	54	62	81	7.000	-	216.110
CHACO (Pcia. R.S.Peña)		217.330	-	17	31	49	66	92	11.000	-	189.019
FORMOSA		25.000	-	10	20	50	60	90	500	-	22.050
JUJUY		7.240	-	5	15	25	55	65	-	-	4.706
MISIONES		1.500	-	20	40	100	100	100	-	-	1.500
SALTA		463.800	7	17	28	40	59	70	-	-	324.057
SAN LUIS	1º	322.100	-	10	20	30	40	50	-	-	161.050
SAN LUIS	2º	3.650	-	-	-	10	20	30	-	-	1.095
S. ESTERO		159.500	47	69	70	80	89	98	8.000	-	148.182
QUIMILI (S. del Est.)		734.200	20	21	21	76	80	85	-	7.050	619.386
TUCUMAN		192.900	5	15	23	63	75	91	2.550	1.340	172.547
TOTAL PAIS	17/18	16.619.316	48	54	57	68	78	86	1.047.490	51.270	13.324.062
TOTAL PAIS	16/17	18.056.462	33	48	63	70	77	83	-	-	-

(*) Cifras provisionarias

Las áreas están expresadas en hectáreas

ESTIMACIONES AGRICOLAS

Min. de Agroindustria



AVANCE DE LA COSECHA DE SORGO										
CAMPAÑA: 2017/2018(*)										
DELEGACION		AREA SEMBRADA Has	26/04 %	03/05 %	10/05 %	17/05 %	24/05 %	31/05 %	AREA NO COSECHABLE Has	AREA COSECHADA Has
Bahía Blanca		4.000	-	-	-	-	-	-	4.000	-
Bolívar		-	-	-	-	-	-	-	-	-
Bragado		7.800	-	-	40	50	60	90	1.560	5.620
General Madariaga		-	-	-	-	-	-	-	-	-
Junín		7.400	85	85	87	87	99	99	800	6.530
La Plata		8.500	-	42	45	67	70	70	4.500	2.800
Lincoln		13.400	-	-	-	-	17	38	5.600	2.930
Pehuajó		2.650	-	-	-	-	-	-	-	-
Pergamino		10.100	64	77	77	77	77	88	-	8.910
Pigüé		67.785	-	-	2	2	6	8	52.100	1.250
Salliqueló		56.850	11	11	11	11	11	53	5.000	27.220
Tandil		1.750	-	-	-	-	-	-	1.750	-
Tres Arroyos		-	-	-	-	-	-	-	-	-
25 de Mayo		5.400	-	-	9	9	14	19	2.400	580
BUENOS AIRES	17/18	185.635	16	19	22	24	27	52	77.710	55.840
	16/17	190.510	9	11	14	15	19	23	-	-
Laboulaye		3.500	-	-	-	3	12	32	900	820
Marcos Juárez		12.300	45	47	55	55	55	62	2.250	6.220
Río Cuarto		8.620	9	9	9	20	85	92	500	7.510
San Francisco		16.780	-	-	-	85	90	93	4.330	11.580
Villa María		21.300	-	-	-	-	20	50	-	10.620
CORDOBA	17/18	62.500	10	10	11	33	52	67	7.980	36.750
	16/17	97.350	19	28	32	48	54	67	-	-
Paraná		58.000	70	78	78	78	87	92	6.900	47.010
Rosario del Tala		52.000	64	66	66	66	66	70	11.300	28.690
ENTRE RIOS	17/18	110.000	67	73	73	73	78	82	18.200	75.700
	16/17	121.400	56	66	75	76	79	85	-	-
General Pico		4.100	-	-	-	-	-	-	-	-
Santa Rosa		47.300	-	-	-	-	-	-	17.000	-
LA PAMPA	17/18	51.400	-	-	-	-	-	-	17.000	-
	16/17	31.900	-	14	24	23	27	27	-	-
Avellaneda		52.000	17	20	20	20	21	23	24.300	6.370
Cañada de Gómez		11.000	65	65	65	70	80	85	-	9.350
Casilda		4.200	100	100	100	100	100	100	-	4.200
Rafaela		45.000	72	75	75	75	82	87	21.000	20.930
Venado Tuerto		3.470	-	-	-	10	75	95	620	2.710
SANTA FE	17/18	115.670	48	50	50	51	58	62	45.920	43.560
	16/17	113.030	38	43	50	53	60	66	-	-
CATAMARCA		300	-	-	-	-	-	100	150	150
CORRIENTES		-	-	-	-	-	-	-	-	-
Charata (Chaco)		15.000	-	-	-	-	-	-	700	-
Pcia. R. S. PEÑA (Chaco)		17.710	-	-	-	-	-	3	2.500	430
FORMOSA		43.000	-	-	-	-	-	-	1.000	-
JUJUY		-	-	-	-	-	-	-	-	-
MISIONES		-	-	-	-	-	-	-	-	-
SALTA		-	-	-	-	-	-	-	-	-
SAN LUIS		12.650	-	-	-	-	-	-	5.700	-
SANTIAGO DEL ESTERO		27.500	41	51	59	75	83	86	3.500	20.570
QUIMILI (Sgo. Del Estero)		49.000	-	-	-	-	-	-	25.400	-
TUCUMAN		4.200	-	-	-	-	-	29	1.435	790
TOTAL PAIS	17/18	694.565	26	29	30	34	39	48	207.195	233.790
	16/17	728.280	23	29	36	40	45	51	-	-

(*) Cifras Provisorias

Las AREAS están expresadas en hectáreas.

ESTIMACIONES AGRICOLAS

MIN. de AGROINDUSTRIA



ESTADO DE LOS CULTIVOS
Y HUMEDAD DEL SUELO

HUMEDAD Y ESTADO DE LOS CULTIVOS

Desde el 25/05/18 hasta el 31/05/18

PROVINCIA	DELEGACION	MAIZ									GIRASOL															
		Estadio Fenológico					Estado General				Humedad	Estadio Fenológico (*)					Estado General				Humedad					
		E	C	F	L	M	MB	B	R	M		E	C	F	L	M	MB	B	R	M						
BUENOS AIRES	BAHIA BLANCA	-	-	-	-	100	-	91	-	-	A/R	-	-	-	-	-	-	-	-	-	-	-	-	-	-	-
	BOLIVAR	-	-	-	-	100	-	100	-	-	A	-	-	-	-	-	-	-	-	-	-	-	-	-	-	-
	BRAGADO	-	-	-	-	100	-	30	70	-	E	-	-	-	-	-	-	-	-	-	-	-	-	-	-	-
	GENERAL MADARIAGA	-	-	-	-	100	3	76	20	-	R	-	-	-	-	-	-	-	-	-	-	-	-	-	-	-
	JUNIN	-	-	-	-	100	7	70	21	2	A	-	-	-	-	-	-	-	-	-	-	-	-	-	-	-
	LA PLATA	-	-	-	-	100	14	52	25	9	E/A	-	-	-	-	-	-	-	-	-	-	-	-	-	-	-
	LINCOLN	-	-	-	-	100	-	71	27	2	E/A	-	-	-	-	-	-	-	-	-	-	-	-	-	-	-
	PEHUAJO	-	-	-	-	100	11	45	43	-	A	-	-	-	-	-	-	-	-	-	-	-	-	-	-	-
	PERGAMINO	-	-	-	-	100	-	63	37	-	A	-	-	-	-	-	-	-	-	-	-	-	-	-	-	-
	PIGÜE	-	-	-	20	80	-	25	50	25	S	-	-	-	-	-	-	-	-	-	-	-	-	-	-	-
	SALLIQUELO	-	-	-	-	100	-	69	31	-	A	-	-	-	-	-	-	-	-	-	-	-	-	-	-	-
	TANDIL	-	-	-	-	100	-	67	33	-	A	-	-	-	-	-	-	-	-	-	-	-	-	-	-	-
	TRES ARROYOS	-	-	-	-	100	16	40	27	15	-	-	-	-	-	-	-	-	-	-	-	-	-	-	-	-
25 DE MAYO	-	-	-	12	86	3	24	65	7	A	-	-	-	-	-	-	-	-	-	-	-	-	-	-	-	
CORDOBA	LABOULAYE	-	-	-	-	100	-	34	50	16	A	-	-	-	-	-	-	-	-	-	-	-	-	-	-	
	MARCOS JUAREZ	-	-	-	-	100	27	60	8	5	A/E	-	-	-	-	-	-	-	-	-	-	-	-	-	-	
	RIO CUARTO	-	-	-	-	100	-	34	25	24	A	-	-	-	-	-	-	-	-	-	-	-	-	-	-	
	SAN FRANCISCO	-	-	-	-	-	-	-	-	-	-	-	-	-	-	-	-	-	-	-	-	-	-	-	-	
	VILLA MARIA	-	-	-	-	100	-	79	21	-	A	-	-	-	-	-	-	-	-	-	-	-	-	-	-	
ENTRE RIOS	PARANA	-	-	-	-	100	-	36	53	12	A	-	-	-	-	-	-	-	-	-	-	-	-	-	-	
	ROSARIO DEL TALA	-	-	-	-	100	8	44	43	5	E/A	-	-	-	-	-	-	-	-	-	-	-	-	-	-	
LA PAMPA	GENERAL PICO	-	-	-	4	95	3	41	37	19	A	-	-	-	-	-	-	-	-	-	-	-	-	-	-	
	SANTA ROSA	-	-	-	-	100	-	65	35	-	A/R	-	-	-	-	-	-	-	-	-	-	-	-	-	-	
SANTA FE	AVELLANEDA	-	-	-	5	95	-	20	36	35	E/A	-	-	-	-	-	-	-	-	-	-	-	-	-	-	
	CASILDA	-	-	-	-	100	6	24	34	23	E/A	-	-	-	-	-	-	-	-	-	-	-	-	-	-	
	CANADA de GOMEZ	-	-	-	5	95	3	36	39	14	E/A	-	-	-	-	-	-	-	-	-	-	-	-	-	-	
	RAFAELA	-	-	-	-	100	-	20	54	26	A	-	-	-	-	-	-	-	-	-	-	-	-	-	-	
	VENADO TUERTO	-	-	-	-	100	-	40	45	15	A	-	-	-	-	-	-	-	-	-	-	-	-	-	-	
CATAMARCA	CATAMARCA	-	-	-	-	100	-	48	42	9	PS	-	-	-	-	-	-	-	-	-	-	-	-	-	-	
CORRIENTES	CORRIENTES	-	-	-	-	-	-	-	-	-	-	-	-	-	-	-	-	-	-	-	-	-	-	-	-	
CHACO	CHARATA	-	-	-	86	14	20	37	34	9	R	-	-	-	-	-	-	-	-	-	-	-	-	-	-	
	ROQUE SAENZ PENA	-	-	-	80	20	12	58	27	3	A/R	-	-	-	-	-	-	-	-	-	-	-	-	-	-	
FORMOSA	FORMOSA	-	-	-	-	-	-	-	-	-	-	-	-	-	-	-	-	-	-	-	-	-	-	-	-	
JUJUY	JUJUY	-	-	-	40	60	-	100	-	-	A	-	-	-	-	-	-	-	-	-	-	-	-	-	-	
MISIONES	POSADAS	-	-	-	-	-	-	-	-	-	-	-	-	-	-	-	-	-	-	-	-	-	-	-	-	
SALTA	SALTA	-	-	-	100	-	-	92	8	-	A/R	-	-	-	-	-	-	-	-	-	-	-	-	-	-	
SAN LUIS	SAN LUIS	-	-	-	-	-	-	-	-	-	-	-	-	-	-	-	-	-	-	-	-	-	-	-	-	
SANTIAGO DEL ESTERO	SANTIAGO DEL ESTERO	-	-	-	7	93	-	92	8	-	A/R	-	-	-	-	-	-	-	-	-	-	-	-	-	-	
	QUIMILI	-	-	-	10	90	-	68	30	3	R	-	-	-	-	-	-	-	-	-	-	-	-	-	-	
TUCUMAN	TUCUMAN	-	-	-	1	99	-	53	47	-	A/R	-	-	-	-	-	-	-	-	-	-	-	-	-	-	

Las cifras expresan porcentaje de la superficie del área sembrada.

Estado general: MB: Muy Bueno, B: Bueno, R: Regular, M:Malo.

Humedad: A: Adecuada, R: Regular, E: Exceso, I: Inundación, PS: Principio de Sequía, S: Sequía.

Estadio Fenológico: E: Emergencia; C:Crecimiento; F: Floración; L: Llenado; M: Madurez

(*) La sumatoria puede ser inferior a 100, correspondiendo la diferencia a siembras aún sin emerger.



HUMEDAD Y ESTADO DE LOS CULTIVOS

Desde el 25/05/18 hasta el 31/05/18

PROVINCIA	DELEGACION	SOJA de primera								SOJA de segunda								HUMEDAD	
		Estado Fenológico (*)					Estado General			Estado Fenológico(*)					Estado General				
		E	C	F	L	M	MB	B	R	M	E	C	F	L	M	MB	B		R
BUENOS AIRES	BAHIA BLANCA	-	-	-	-	-	-	-	-	-	-	-	-	-	-	-	-	-	-
	BOLIVAR	-	-	-	-	100	-	100	-	-	-	-	-	-	100	-	100	-	-
	BRAGADO	-	-	-	-	100	-	21	79	-	-	-	-	-	100	-	-	100	-
	GRAL. MADARIAGA	-	-	-	-	100	9	84	8	-	-	-	-	-	100	-	-	100	-
	JUNIN	-	-	-	-	100	6	58	22	13	-	-	-	-	100	2	54	35	8
	LA PLATA	-	-	-	-	100	11	50	23	16	-	-	-	-	100	3	32	42	23
	LINCOLN	-	-	-	-	100	-	72	27	1	-	-	-	-	100	-	70	24	6
	PEHUAJO	-	-	-	-	100	14	54	32	-	-	-	-	10	90	14	42	41	2
	PERGAMINO	-	-	-	-	100	-	89	11	-	-	-	-	-	100	-	47	53	-
	PIGUE	-	-	-	10	90	-	25	50	25	-	-	-	-	100	-	43	50	7
	SALLIQUELO	-	-	-	0	100	-	78	22	-	-	-	-	37	63	-	29	70	1
	TANDIL	-	-	-	-	100	-	63	37	-	-	-	-	-	100	-	25	59	16
TRES ARROYOS	-	-	-	-	-	-	-	-	-	-	-	-	-	-	-	-	-	0	
25 DE MAYO	-	-	-	5	95	9	52	32	7	-	-	-	25	75	-	0	7	64	
CORDOBA	LABOULAYE	-	-	-	-	100	-	32	52	18	-	-	-	5	95	-	22	50	28
	MARCOS JUAREZ	-	-	-	-	-	-	-	-	-	-	-	-	100	6	43	27	17	
	RIO CUARTO	-	-	-	-	-	-	-	-	-	-	-	-	100	-	27	20	22	
	SAN FRANCISCO	-	-	-	-	-	-	-	-	-	-	-	-	100	-	27	40	11	
	VILLA MARIA	-	-	-	-	-	-	-	-	-	-	-	-	-	-	-	-	-	
ENTRE RIOS	PARANA	-	-	-	-	-	-	-	-	-	-	-	-	100	-	34	54	13	
	ROSARIO DEL TALA	-	-	-	-	100	3	23	49	15	-	-	-	100	2	22	54	16	
LA PAMPA	GENERAL PICO	-	-	-	-	100	3	45	35	17	-	-	-	100	-	47	35	18	
	SANTA ROSA	-	-	-	-	100	-	32	54	14	-	-	-	-	100	-	-	-	
SANTA FE	AVELLANEDA	-	-	-	-	100	-	29	30	35	-	-	-	-	100	-	30	30	
	CASILDA	-	-	-	-	-	-	-	-	-	-	-	-	100	-	9	44	26	
	CANADA de GOMEZ	-	-	-	-	-	-	-	-	-	-	-	-	100	-	22	34	23	
	RAFAELA	-	-	-	-	100	-	25	52	23	-	-	-	-	100	-	41	59	
CATAMARCA	VENADO TUERTO	-	-	-	-	-	-	-	-	-	-	-	-	100	-	5	35	60	
	CATAMARCA	-	-	-	-	100	-	47	44	10	-	-	-	-	-	-	-	PS	
CORRIENTES	CORRIENTES	-	-	-	-	-	-	-	-	-	-	-	-	-	-	-	-	-	
CHACO	CHARATA	-	-	-	15	85	19	47	26	8	-	-	-	-	-	-	-	R/PS	
	Pcia. R. S. PEÑA	-	-	-	-	100	15	47	31	7	-	-	-	-	-	-	-	A/R	
FORMOSA	FORMOSA	-	-	-	-	-	-	-	-	-	-	-	-	-	-	-	-	-	
JUJUY	JUJUY	-	-	-	40	60	-	100	-	-	-	-	-	-	-	-	-	A	
MISIONES	POSADAS	-	-	-	-	-	-	-	-	-	-	-	-	-	-	-	-	-	
SALTA	SALTA	-	-	-	20	80	-	87	13	-	-	-	-	-	-	-	-	A/R	
SAN LUIS	SAN LUIS	-	-	-	-	-	-	-	-	-	-	-	-	-	-	-	-	-	
SANTIAGO DEL ESTERO	SANTIAGO DEL ESTERO	-	-	-	-	100	-	91	9	-	-	-	-	-	-	-	-	A/R	
	QUIMILI	-	-	-	-	100	-	72	25	3	-	-	-	-	-	-	-	R	
TUCUMAN	TUCUMAN	-	-	-	-	100	-	55	45	-	-	-	-	-	-	-	-	A/R	

Las cifras expresan porcentaje de la superficie del área sembrada.

Estado general: MB: Muy Bueno, B: Bueno, R: Regular, M:Mal.

Humedad: A: Adecuada, R: Regular, E: Exceso, I: Inundación, PS: Principio de Sequía, S: Sequía.

Estado Fenológico: E: Emergencia; C:Crecimiento; F: Floración; L: Llenado; M: Madurez

(*) La sumatoria puede ser inferior a 100, correspondiendo la diferencia a siembras aún sin emerger.